



# Obec Horní Kruty

 Horní Kruty 76, 281 46 Horní Kruty  
 00235385  
 hzeaufk

 podatelna@hornikruty.cz, obec@hornikruty.cz  
 +420 321 796 921, +420 775 352 955  
 www.hornikruty.cz

Č.j.: HOKR-018/2020  
Horní Kruty, 8. 1. 2020

Obec Horní Kruty zveřejňuje podle § 39 odst. 1 zák.č.128/2000 Sb., o obcích (obecní zřízení), ve znění pozdějších předpisů, **z á m ě r pronajmout** pozemek parc.č. 1302/1 o celkové výměře 731 m<sup>2</sup>, druh pozemku zahrada a pozemek parc.č. 1302/2 o celkové výměře 1591 m<sup>2</sup>, druh pozemku trvalý travní porost v katastrálním území Bohouňovice II, které jsou zapsány na listu vlastnictví č. 10001 u Katastrálního úřadu pro Středočeský kraj, Katastrální pracoviště Kolín.

Podmínkou pronájmu je provozování zemědělské výroby.  
Cena pachtovného činí 3.000,- Kč/1 ha/rok.

Zájemci o pronájem se mohou k tomuto záměru vyjádřit a podat své nabídky písemně, které musí být doručeny na adresu obce Horní Kruty (Obecní úřad Horní Kruty čp. 76) do 10:00 hod, 27. 1. 2020.

Tento záměr byl schválen Zastupitelstvem obce Horní Kruty dne 24. 10. 2019, usnesením č. 123-9/2019.

Bohuslav Vedral  
starosta obce Horní Kruty

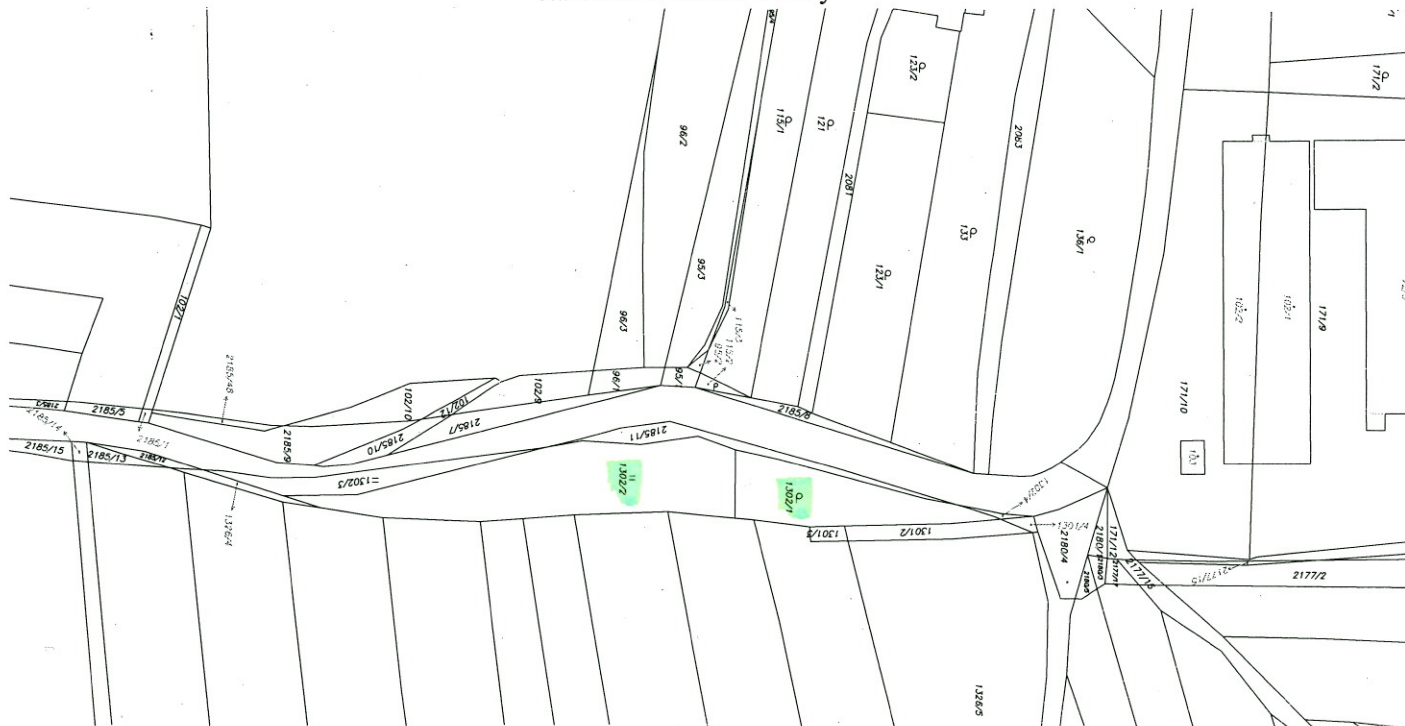

Vyvěšeno na úřední desce dne: 8. 1. 2020

Sejmuto z úřední desky dne:

